

PLATAFORMA DE SERVICIOS PARA LA GESTIÓN SOCIAL Y EL DESARROLLO SOCIOECONÓMICO EN LAS AID Y AII DE EMPRESAS MINERAS, ENERGÉTICAS E INDUSTRIALES

¿QUIÉNES SOMOS?

ICG es una empresa con más de 18 años de experiencia en el diseño e implementación de programas y proyectos para promover el desarrollo económico local, la competitividad y la mejora de la calidad de vida de las personas. Trabajamos de manera articulada con entidades gubernamentales, organismos internacionales, empresas privadas y la academia.

Impulsamos Alianzas Público-Privadas para promover el cierre de brechas de acceso a servicios básicos como agua, saneamiento, comunicaciones, electrificación rural, desnutrición infantil, entre otros; mejorar el acceso y la calidad de los servicios de educación y salud; desarrollar cadenas de valor con enfoque de mercado y promover la eficiencia y eficacia de la gestión de la inversión pública



A white line-art icon on a dark blue circular background. The icon depicts a person sitting on the ground, leaning forward and interacting with a large gear. There are three small dots above the gear, suggesting a process or flow. The entire icon is centered within a larger, light blue circular graphic that has a 3D effect.

NUESTRA EXPERENCIA

A faint, light-colored background image of a city skyline with various skyscrapers and buildings, visible behind the text and other elements.

GESTIÓN SOCIAL DE PROYECTOS

PROPUESTA DE GESTIÓN SOCIAL PARA EMPRESAS “EXPLORADORAS”

1

FASE 1: Diagnóstico y análisis de escenarios

- Identificación y evaluación socio política de actores
- Levantamiento de expectativas socio políticas
- Forecast de conflictos de corto plazo y análisis de escenarios
- Determinación de la línea de base de negociación
- Estrategia de prevención y/o mitigación de conflictos



2

Fase 2: Suscripción de acuerdos entre la empresa y los actores socio políticos y acompañamiento técnico legal

- Diseño del modelo de Gestión
- Suscripción de acuerdos



3

Fase 3: Asistencia técnica en la implementación

- Asistencia técnica en el proceso de implementación de acuerdos.
- Monitoreo y evaluación de avances.
- Medición del impacto de las estrategias de comunicación





NUESTRA EXPERENCIA

GESTION DE LA INVERSION PUBLICA

MODELO DE GESTIÓN DE LAS AGENDAS DE COMPETITIVIDAD Y DESARROLLO LOCAL

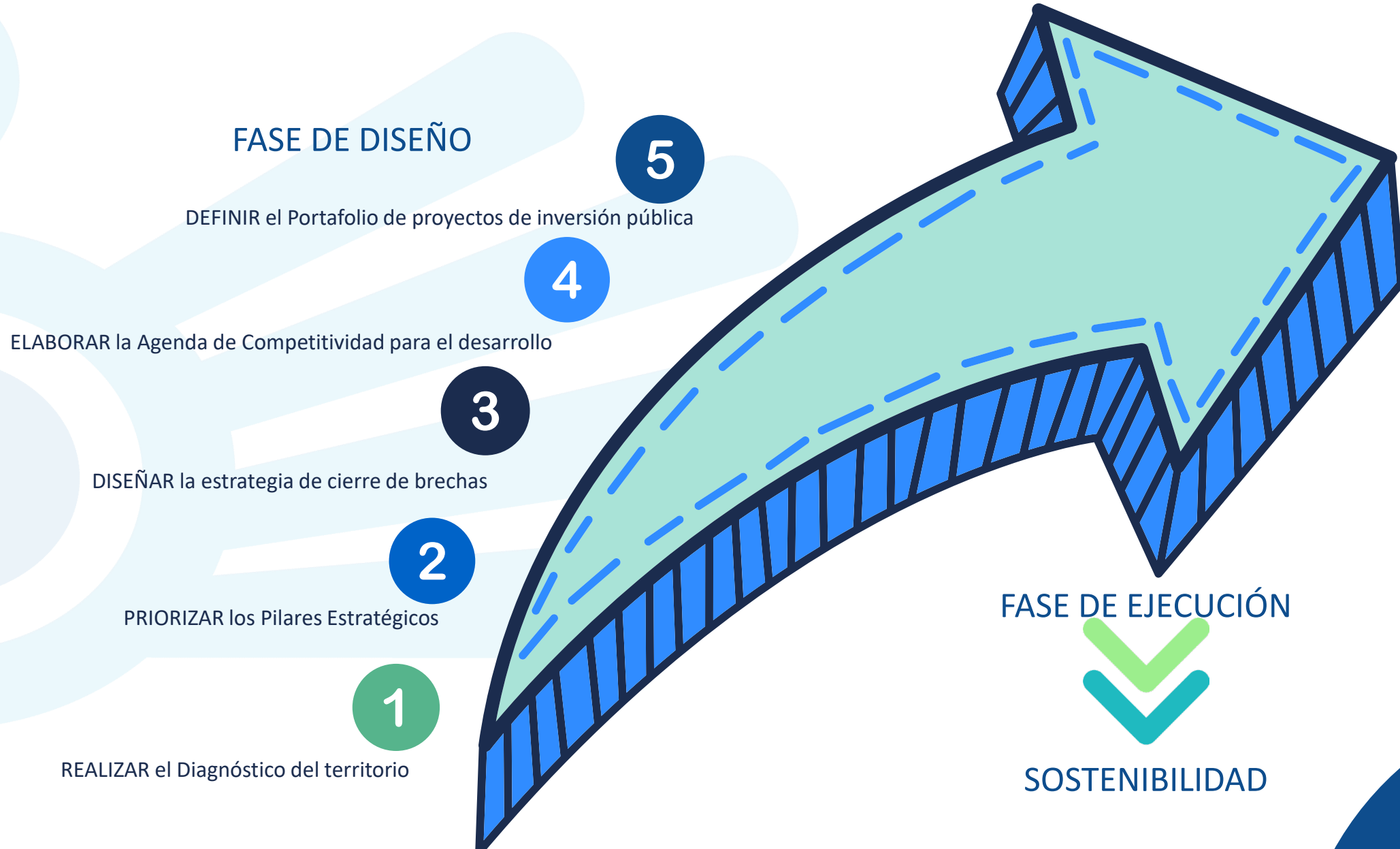

RESULTADOS ESPERADOS

Gestión de Agendas de Desarrollo Local

Mejora del IDH (índice de desarrollo Humano)

Acceso a financiamiento adicional para proyectos de desarrollo

Mejora de la cadenas productivas priorizadas, incremento de ingresos



Reducción de brechas de acceso a servicios básicos

Mejora en los niveles de rendimiento educativo

Reducción anemia y DCI, acceso al paquete integrado de servicios

TACNA ELABORÓ E IMPLEMENTÓ SU AGENDA DE COMPETITIVIDAD Entre el 2017-2018

Índice de competitividad Regional	<u>2016</u>		<u>2017</u>		<u>2018</u>		<u>2019</u>	
	Puesto (de 25)	Puntaje (de 0 a 10)	Puesto (de 25)	Puntaje (de 0 a 10)	Puesto (de 25)	Puntaje (de 0 a 10)	Puesto (de 25)	Puntaje (de 0 a 10)
Índice Total.....	3.0	6.7	3.0	6.7	3.0	6.8	3.0	6.8
Educación.....	1.0	9.0	1.0	9.0	1.0	8.8	1.0	8.4
Salud.....	3.0	7.7	3.0	7.7	3.0	8.2	3.0	8.3
Infraestructura.....	2.0	7.4	2.0	7.3	2.0	7.2	2.0	7.6
Instituciones.....	6.0	6.5	3.0	7.1	1.0	7.2	1.0	7.1
Laboral.....	6.0	5.2	8.0	4.8	7.0	5.4	9.0	5.1
Entorno Económico.....	4.0	4.1	4.0	4.5	6.0	4.1	7.0	4.1

Fuente : IPE / INCORE 2019

Es la tercera región más competitiva del país y se ubica en la primera posición en los pilares de Educación e Instituciones. La región lidera el rendimiento académico en primaria y en secundaria y registra la menor conflictividad social.

Establecieron su propios pilares de desarrollo e indicadores de seguimiento según sus prioridades

Educación

Salud

Infraestructura

Institucionalidad

Desarrollo
económico

Desarrollo Social

Ambiente

Innovación

DETALLES DE LA EXPERIENCIA	CLIENTE/ PERIODO	PRINCIPALES RESULTADOS
<p>Nombre del Servicio: Diseño y Asesoramiento en la Implementación de la Agenda de Competitividad Regional 2015-2018 Región Tacna</p>	<p>Cliente: Southern Perú Copper Corporation</p> <p>Periodo: Agosto 2015 a Abril 2016</p>	<p>En materia de Educación la estrategia tuvo como objetivo mejorar la calidad de los aprendizajes de los estudiantes lo cual permitió a la Región Tacna ocupar el primer lugar a nivel nacional en los índices de comprensión lectora y matemática monitoreados por el MINEDU</p> <ul style="list-style-type: none"> - Rendimiento en lectura : 58% - Rendimiento en Matemáticas : 48% <p>En materia de Promoción de la Inversión Pública y Privada se logró construir un portafolio de inversión publico / privada estratégico por un monto superior a los S/ 1,200 millones</p> <p>En materia de Gestión del Presupuesto Público la Región Tacna logró ocupar el primer lugar en el Ranking de ejecución presupuestal monitoreado desde el MEF con un 75% de ejecución</p> <p>Diseño de la Estrategia para el Desarrollo Industrial de la Región en alianza con la República de Corea y la participación de importantes instituciones vinculadas con el desarrollo industrial coreano.</p>
<p>Nombre del Servicio: Organización del II Foro de Inversiones "Tacna Región Innovadora y Competitiva"</p>	<p>Cliente: Southern Perú Copper Corporation</p> <p>Periodo: Noviembre 2016</p>	<p>1 Foro de promoción de inversiones organizado en la ciudad de Lima</p> <p>Más de 500 asistentes (inversionistas, funcionarios del sector publico, banca multilateral, cooperación técnica, entre otros) en los dos días de evento</p>



NUESTRA EXPERENCIA

GESTION DE CADENAS DE VALOR

GESTIÓN DE CADENAS DE VALOR

Estrategia de Desarrollo Integral Ganadero



AID UM MINERA SAN RAFAEL
2023-2026



01

ENTORNO NATURAL

Gestionar de los recursos naturales asegurando la sostenibilidad y reduciendo la vulnerabilidad de los sistemas productivos.



02

GESTIÓN DEL GANADO

Mejorar la gestión y capacidades productivas de las ganaderías, asegurando la sanidad animal y la disponibilidad de alimento. .



03

MEJORA GENÉTICA

Fortalecer los procesos de extensión y transferencia de tecnología vinculados con el mejoramiento genético.



04

GENERACIÓN DEL VALOR AGREGADO

Generar valor agregado, modernización y transformación tecnológica en las cadenas productivas ganaderas, que representen nuevas oportunidades de empleo y emprendimiento local.



05

GESTIÓN EMPRESARIAL, COMERCIAL Y FINANCIERA

Mejorar las capacidades de gestión empresarial, comercial y financiera con asistencia técnica a lo largo de la cadena productiva, fomentando la organización y asociatividad.

15° Concurso : German Sustainability Award

Categoría: Asociaciones Comerciales Globales

La plataforma de Gestión Comercial (ALPACA LINK) instrumento de gestión estratégico para la mejora de la competitividad de la cadena productiva de alpaca y sus manufacturas textiles, fue galardonado como ganador en la categoría Asociaciones Comerciales Globales en Alianza con sus Socio estratégico en Alemania la empresa textil Verdonna.

[Deutscher Nachhaltigkeitspreis: Sieger](#)



DETALLES DE LA EXPERIENCIA	CLIENTE/ PERIODO	PRINCIPALES RESULTADOS
<p>Nombre del Servicio: Implementación del Proyecto "Mejora de la competitividad de las cadenas productivas ganaderas (alpaca, ovino y vacuno) con enfoque de mercado y sostenibilidad en los distritos de Antauta, Ajoyani y la Comunidad Campesina de Queracucho, Provincias de Melgar y Carabaya – Punol"</p>	<p>Cliente: MINSUR SA</p> <p>Periodo: May - Dic 2023</p>	<ul style="list-style-type: none"> 1 Campaña de Siembra de Pastos y Forrajes 2 Campañas sanitarias - 1,508 Unidades Productivas Familiares (UPF) asistidas - 134,424 animales atendidos 4 Botiquines y Servicio Veterinario - 2000 UPF asistidas, - 45,000 animales atendidos 1 Estudio para la instalación de una planta de derivados lácteos 1 Estudio para la instalación de una planta de procesamiento de fibra de alpaca
<p>Nombre del Servicio: Implementación del Proyecto "Mejora de la Competitividad de la Cadena Productiva de la Alpaca y sus Manufacturas Textiles en Base a un Enfoque de Mercado y Competitividad Territorial.</p>	<p>Cliente: MINSUR SA</p> <p>Periodo: May - Dic 2022</p>	<ul style="list-style-type: none"> 1 Fideicomiso Privado de Acopio de Fibra de alpaca por S/ 550,000.00 diseñado y gestionado - Incremento de Ingresos por ventas de fibra entre 80% y 20% para los ganaderos alpaqueros participantes Diseño e implementación de la Plataforma de Gestión Comercial "Alpaca Link" la cual fue galardonada con el premio Global Sustainability Award (GSA) auspiciada por el Ministerio Federal para la Cooperación Económica y el Desarrollo de Alemania 10 fichas técnicas de proyectos de inversión pública para el cierre de brechas de acceso al agua de uso agropecuario bajo el modelo de Corredor Hídrico. 900 Unidades Productivas Familiares asistidas con más de 166 TM de semillas mejoradas y con una contrapartida monetaria del beneficiario del 20% sobre el valor de la semilla entregada



¿POR QUÉ ICG?



- Experiencia profesional acreditada impulsando proyectos para la mejora de la competitividad y desarrollo en el ámbito Regional y Local en todo el Perú.
- Equipo técnico conformado por profesionales ad hoc con amplia experiencia en la especialidad a abordar.
- Modelos de gestión personalizados y adaptables a la realidad y territorio de interés de cada cliente.
- Redes de gestión descentralizadas nos permiten constituir equipos multidisciplinarios para acometer proyectos en diversas Regiones, Provincias y Distritos del Perú.
- Redes de contacto en los ministerios, programas y proyectos especiales en el nivel central del sector público nos permiten articular la plataforma de servicios del estado así como recursos de inversión para la ejecución de proyectos.



Gracias

Por su atención

CONTACTO: Enrique Aldave
E-MAIL: enrique.aldave@icgsacperu.com
CEL: 985070700
LINKEDIN: Interlinks Consulting Group

